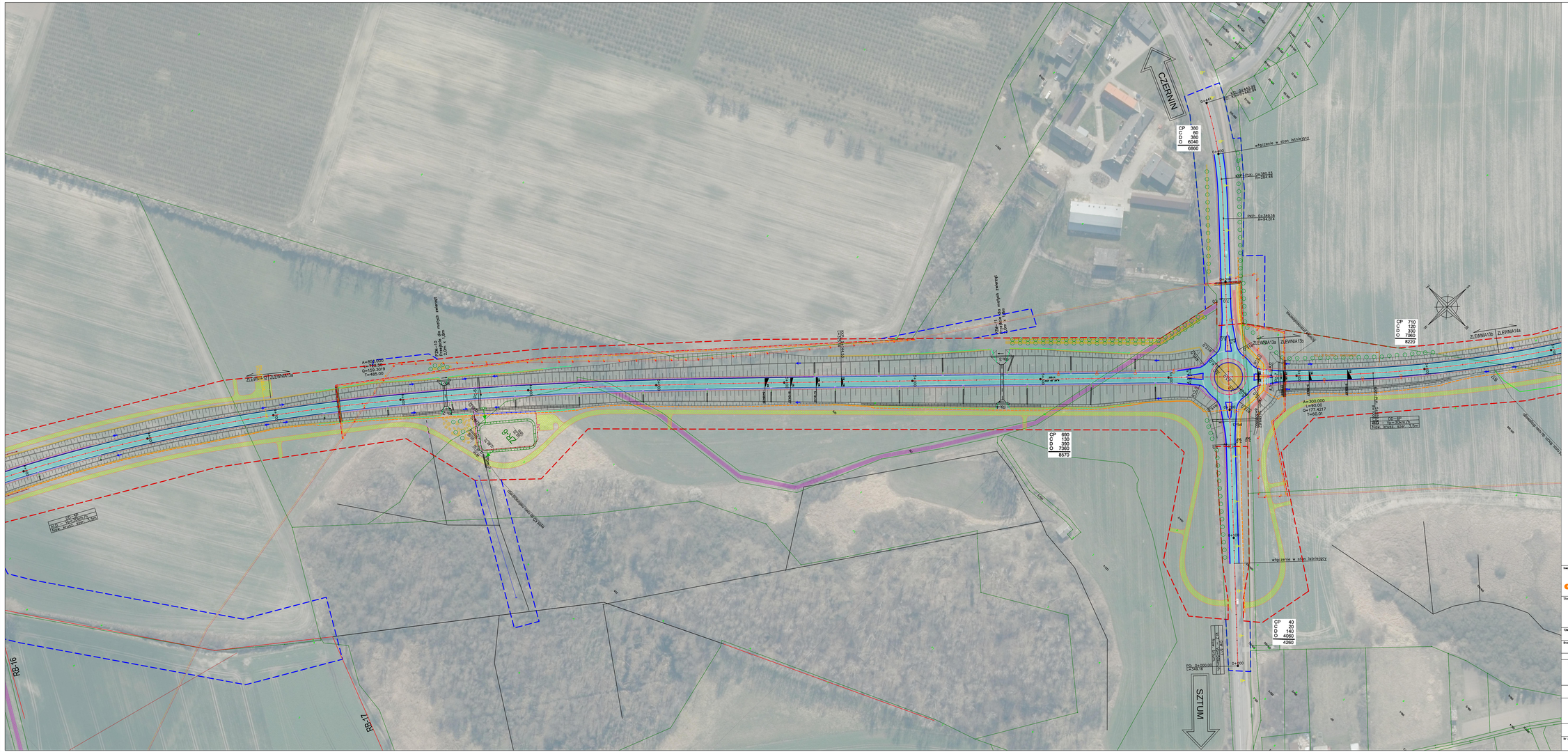

Oznaczenia zgodnie z rys. 2.0

WARIANT 3 (wschodni)

Inwestor: GDDKiA SKARB PAŃSTWA Generalny Dyrektor Dróg Krajowych i Autostrad reprezentowany przez: Generalną Dyrekcję Dróg Krajowych i Autostrad O/Gdańsk ul. Sobieskiego 5, 80-354 Gdańsk		Jednostka projektowa: KONTRAKT Sp. z o.o. 80-171 Gdańsk ul.Świerkowa 115 tel./fax: (0-58) 322-35-60/62 e-mail : biuro@kontrakt-tpa.pl	
Studium: KONCEPCJA PROGRAMOWA	Przedsięwzięcie: KOMPLEKSOWA DOKUMENTACJA PROJEKTOWA BUDOWY OBWODNICY SZTUMU W CIĄGU DROGI KRAJOWEJ NR 55		
	Adres obiektu: Województwo: pomorskie, powiat: sztumski, gmina: Sztum		
Tytuł: KP/02	Tytuł formu: KONCEPCJA PROGRAMOWA UKŁAD DROGOWY		
Branża: Drogowa	Tytuł rysunku: Droga krajowa nr 55 od km 4+600 do km 5+700		
Funkcja:	Imię i nazwisko:	Spec. i nr uprawnień:	Podpis:
Główny projektant drogowy:	mgr inż. Adam Herasimowicz inż. Paweł Iwański	drogowa POM/0187/POOD/07 konst.-inżynieryjna GT-II/630/617/77	
Projektant:	mgr inż. Paweł Piskorski	drogowa POM/0079/POOD/08	
Opracował:	mgr inż. Magda Dumalska mgr inż. Natalia Klufas		
Sprawdzający:	mgr inż. Jan Tokarski	drogowa POM/0188/POOD/07	
Nr archiwalny: K/136/KP/02	Data opracowania: wrzesień 2022	Rewizja: 7	Skala: 1:1000	Nr rysunku: 6.5